

ORGANIZAN

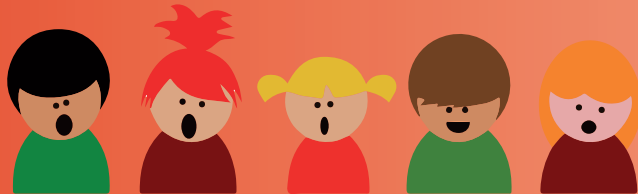

EXCMO. AYUNTAMIENTO DE  
EL PROVENCIO



PATROCINA



COOPERATIVA NTRA. SRA.  
DEL ROSARIO

COLABORAN

CEIP INFANTA CRISTINA

IESO TOMÁS DE LA FUENTE JURADO

IES FRAY LUIS DE LEÓN

AMPA PROFESOR TIERNO GALVÁN



# JORNADAS

DE CONOCIMIENTO Y CONCIENCIACIÓN SOBRE

# TEA

TRASTORNO DEL ESPECTRO  
AUTISTA

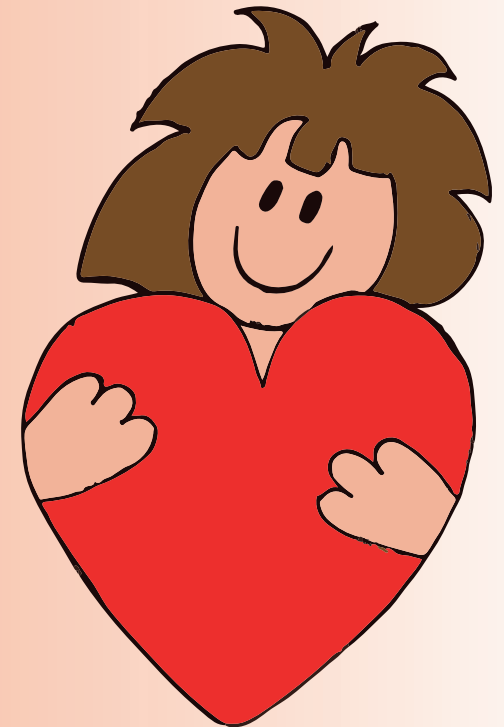

7 DE MAYO DE 2016  
EL PROVENCIO  
CUENCA

SÁBADO 07/05/2016

LUGAR: CASA DE LA CULTURA  
AVENIDA DE LA LIBERTAD, Nº37

**10:00 h INAUGURACIÓN Y PRESENTACIÓN DE LAS ASOCIACIONES**

A cargo del alcalde-presidente del Excmo. Ayuntamiento de El Provencio, D. Julián Barchín Flores, el presidente de la Excma. Diputación Provincial de Cuenca D. Benjamín Prieto Valencia, y de la concejala de Bienestar Social, Dña. Amparo Girón Mota y del concejal de Cultura, D. José Manuel Triguero Valladolid.

Durante todo el día las asociaciones tendrán la oportunidad de presentar sus proyectos, vender sus productos en un mini mercadillo solidario. Se pondrán castillos hinchables y se acondicionarán espacios para el encuentro de las familias y de todos los asistentes.

**11:00 h CONFERENCIA: DETECCIÓN Y DIAGNÓSTICO TEA**

Impartida por Helena Gandía: psicóloga y responsable del equipo técnico de Astea Henares, máster en Psicología General Sanitaria y doctorada en la Universidad Autónoma de Madrid

- Definición, conceptos básicos y mitos
- Primeros signos
- Recursos y primeras actuaciones

**12:30 h CONFERENCIA: INTERVENCIÓN EN TEA**

Impartida por Paula Villena: Psicóloga miembro del equipo técnico de Astea Henares, Coordinadora de recursos de Astea Henares y máster en Neuropsicología.

- Estrategias y primeros pasos
- Programas y recursos de Intervención

**13:30 h Descanso y aperitivo. Degustación de vinos por gentileza de Bodegas Campos Reales de El Provencio.**

**18:00 h VISITA GUIADA POR EL MUNICIPIO**

Durante la visita se podrá conocer la historia y los lugares emblemáticos de la localidad.

**18:30 h MESA REDONDA: CONCEPTOS BÁSICOS E IMPORTANCIA DE LA ASOCIACIÓN**

- Primeros pasos y ventajas para las familias
- El papel de las instituciones: entidades, ayuntamientos, CC.AA y espacios de colaboración

Participantes:

José Rosillo Arribas: vicepresidente de Astea Henares

Víctor Clúa Nieto: presidente de APACU

Maribel Menasalvas Calero

Rosa Belda Fernández: miembro de la Junta Directiva de Astea Henares

Amparo Girón Mota: concejala de Bienestar Social

**19:30 h CONCLUSIONES Y CIERRE DE LA JORNADA**

